

# SCHNITTHOLZ

## SORTIMENTSLISTE



Preise 2020

---

Allgemeine Verkaufs- und Lieferbedingungen:

Bitte entnehmen Sie diese unserer Website:  
[tschabrun.at](http://tschabrun.at) oder [hopferwieser.com](http://hopferwieser.com)



#### HINWEIS

Für Kleinstmengen bis 0,15 m<sup>3</sup> kann ein Zuschlag von +10% für den Kommissionsaufwand verrechnet werden. Die Preise bei größeren Mengen erhalten Sie auf Anfrage! Bei den angeführten Preisen handelt es sich um Kalkulationspreise.

## ÜBERSICHT

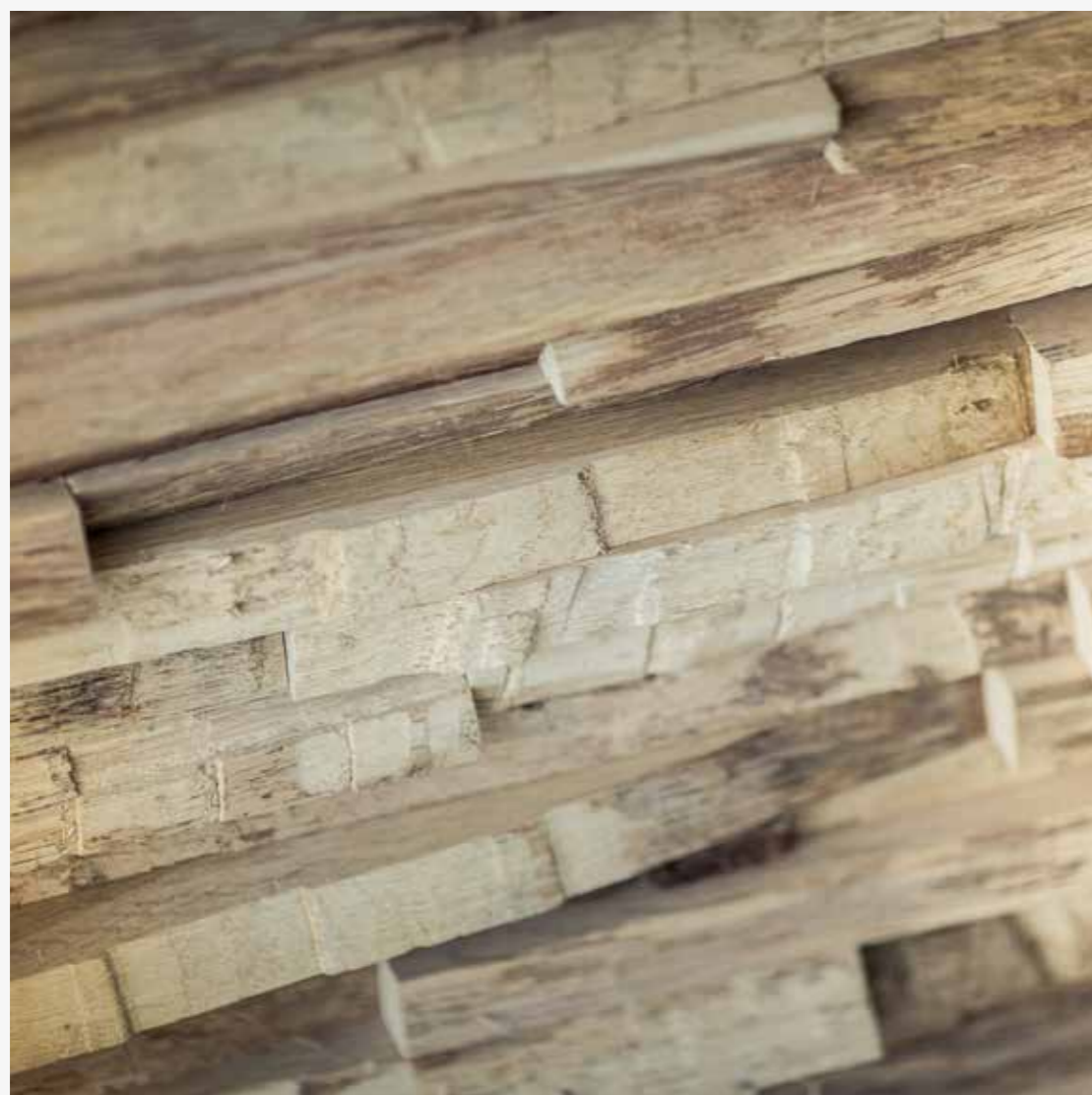

Antik & Altholz Fichte   Tanne   Eiche	04
Altholz Fichte   Tanne	05
Dickten	05
Eiche	06-07
Schnittholz aus Europa	08-10
Fichte   Tanne	11
Schnittholz Import	12-13
Notizen	14
Ansprechpartner	15

Um die Wartezeiten bei Abholungen zu verkürzen, bitten wir um **telefonische Voranmeldung** - wir bereiten die passenden Pakete für Sie vor. Die Preise in der Sortimentsliste dienen nur zu **Kalkulationszwecken** und ändern sich auf Grund von Schwankungen der Rohstoffpreise im Laufe des Jahres. Wir bitten Sie die **Preise von Schnittholz immer anzufragen**, da der Preis von Qualität und Beschaffenheit der ausgewählten Ware abhängig ist.

## ANTIK & ALTHOLZ FICHTE | TANNE | EICHE

ARTIKELBEZEICHNUNG	TROCK- NUNG	ART. NR.	STÄRKE in mm	PREIS/M <sup>3</sup> IN EUR BRETTWEISE netto exkl. MwSt.
Antik Nord. Fichte	KD	08064020	25	690,00
		08064030	33	690,00
		08064040	40	690,00
		08064050	50	690,00
		08064060	65	690,00
		08064080	75	690,00
Altholz Fichte/Tanne natur	KD	080648030	30	510,00
		080648040	40	510,00
		080648050	50	510,00
		080648060	60	510,00
		080648080	80	510,00
Altholz Fichte/Tanne gedämpft	KD	080648031	30	610,00
		080648041	40	610,00
		080648051	50	610,00
		080648061	60	610,00
		080648081	80	610,00
Altholz Kantholz Fichte/Tanne	AD	0806486	10/12 x 14/16	830,00
		08064860	16/18 x 20/22	960,00
		08064861	20/24 x .....	1.100,00
Altholz Eiche natur	KD	08064873	30	2.150,00
		08064874	40	2.150,00
		08064875	50	2.190,00
		08064876	60	2.190,00
		08064878	80	2.250,00
Altholz Eiche „Messerreste“ gedämpft	KD	08064870	bis 20	1.790,00
		08064871	bis 50	2.240,00
Altholz Eiche natur Kantholz	KD	0806487	ca. 80/100	2.320,00
Altholz Eiche Blockwandbohle	KD	08064872	ca. 80	2.320,00
Altholz Eiche original gehackte Seiten	KD	080648720	ca. 22	109,00



Altholz sonnenverbrannt



Lamellen sonnenverbrannt grau



Altholz Eiche natur

## ALTHOLZ FICHTE | TANNE

ARTIKELBEZEICHNUNG	TROCK- NUNG	ART. NR.	STÄRKE in mm	PREIS/M <sup>2</sup> IN EUR BRETTWEISE netto exkl. MwSt.
original „gehackte Seiten“	KD	0806484	ca. 40	59,00
original „gehackte Seiten“ gehobelt, gebürstet,	AD	08064840	ca. 40	69,00
original „gehackte Seiten“ gehobelt, gebürstet, bes.	KD	08064841	27	80,00
einseitig Maschinen gehackt	AD	0806488	ca. 40	39,00
„original Boden“	AD	0806482	bis 35	35,00
		08064820	ab 36	49,00
„original Stubenboden“	AD	08064823	bis 35	49,00
„original Boden“ gebürstet, besäumt	AD	08064821	ca. 30	62,00
„sonnenverbrannt“	AD	0806483	ca. 15-25	35,00
„sonnenverbrannt“ gehobelt, besäumt, gebürstet, braun	KD	08064831	ca. 15-25	48,00
„sonnenverbrannt“ N&F gehobelt, gebürstet, grau	KD	080648311	ca. 20	53,00
„sonnenverbrannt“ N&F gehobelt, gebürstet, braun	KD	080648310	ca. 15-20	53,00
„sonnenverbrannt“ N&F gehobelt, gebürstet, braun FIXBREITEN	KD	080648313	ca. 20	69,00
„sonnenverbrannt“ N&F gehobelt, gebürstet	KD	08064830	ca. 24	55,00
„sonnenverbrannt“ N&F gehobelt, gebürstet, braun MIX inkl. 20% Kurzlänge im Paket	KD	080648312	ca. 15-18	48,00
Lamellen sonnenverbrannt braun, gehobelt, gebürstet	KD	080648100	ca. 6	54,00
Lamellen sonnenverbrannt braun, gehobelt, gebürstet	KD	0806481001	ca. 9	85,00
Lamellen sonnenverbrannt grau, gehobelt, gebürstet	KD	08064810010	ca. 6	54,00
Lamellen original gehackte Seiten	KD	0806481001	ca. 6	85,00

## DICKTEN

ARTIKELBEZEICHNUNG	ART. NR.	STÄRKE in mm	PREIS/M <sup>2</sup> IN EUR BRETTWEISE netto exkl. MwSt.
Altholz Fichte/Tanne	0806481	ca. 8	22,00
Eiche	0805010	ca. 8	auf Anfrage
Eiche Gegenzug	0805011	ca. 8	auf Anfrage

## EICHE

ARTIKELBEZEICHNUNG	TROCK- NUNG	ART. NR.	STÄRKE in mm	PREIS/M <sup>3</sup> IN EUR BRETTWEISE netto exkl. MwSt.
Eiche Slavonisch A „Top“	KD	08050130	33	1.520,00
		08050140	40	1.590,00
		08050150	52	1.620,00
		08050160	62	1.750,00
Eiche Slavonisch A/B „Standard“	KD	0805026	28	1.450,00
		0805030	33	1.490,00
		0805040	40	1.490,00
		0805050	52	1.590,00
		0805060	62	1.650,00
		0805080	80	2.080,00
		08050910	90	auf Anfrage
		0805091	100	auf Anfrage
Eiche europäisch B/C „Universal“	KD	0805031	33	1.080,00
		0805041	40	1.190,00
		0805051	52	1.290,00
		0805061	62	1.390,00
		0805081	80	1.680,00
Eiche astig	KD	0804830	33	1.220,00
		0804840	40	1.290,00
		0804850	52	1.290,00
		0804860	62	1.350,00
		08048601	65	1.390,00
		0804900	80	1.590,00
Eiche / Wildeiche / rustikal B/C	KD	0804930	33	870,00
		0804940	40	900,00
		0804950	52	960,00
		0804960	62	1.030,00
Eiche / Wildeiche / rustikal gedämpft B/C	KD	08048130	30	1.250,00
		08048140	40	1.250,00
		08048150	52	1.340,00
		08048160	62	1.390,00
		08048180	80	1.600,00
Räuchereiche	KD	08050030	33	3.550,00
		08050050	52	3.650,00
Eiche Rift	KD	08048131	33	1.890,00
		08048152	52	1.990,00
Eiche Stammware XL für Tischplatten	KD	0805171	52	1.520,00
		0805172	65	1.680,00
Altholz Eiche natur	KD	08064873	30	2.150,00
		08064874	40	2.150,00
		08064875	50	2.190,00
		08064876	60	2.190,00
		08064878	80	2.250,00

## EICHE

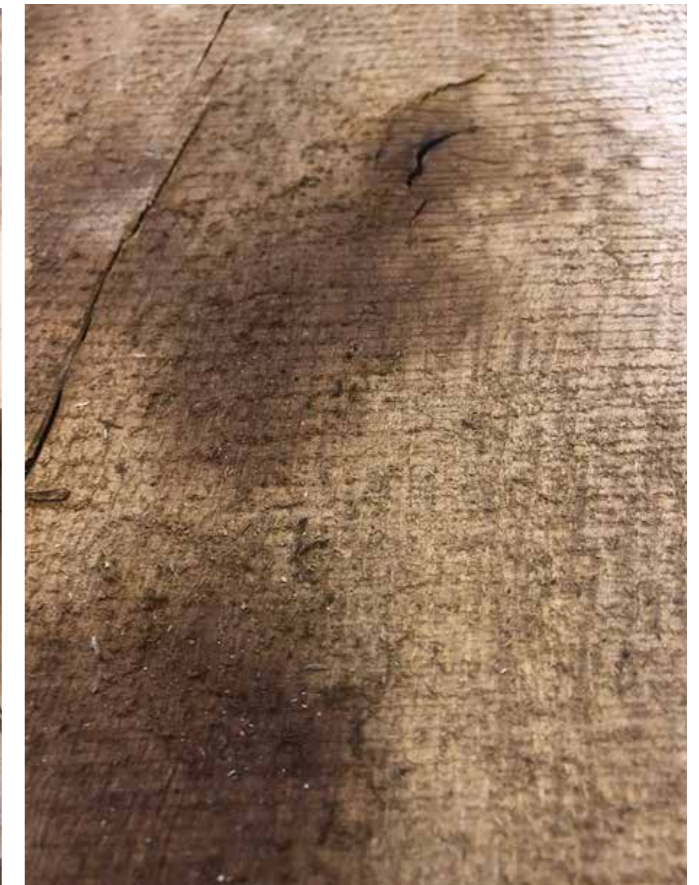

## SCHNITTHOLZ AUS EUROPA

ARTIKELBEZEICHNUNG	TROCK- NUNG	ART. NR.	STÄRKE in mm	PREIS/M <sup>3</sup> IN EUR BRETTWEISE netto exkl. MwSt.
Ahorn A/B	KD	0801020	28	1.090,00
		0801030	33	1.090,00
		0801040	40	1.100,00
		0801050	52	1.150,00
		0801060	62	1.150,00
		0801080	80	1.330,00
Akazie gedämpft A/B	KD	0801630	33	1.220,00
		0801650	52	1.420,00
Apfelbaum natur	KD	0801530	33	2.270,00
		0801550	52	2.300,00
Buche natur A/B	KD	0802330	33	650,00
		0802350	52	660,00
		0802360	62	690,00
Buche gedämpft A/B	KD	0802230	33	740,00
		0802240	40	750,00
		0802250	52	780,00
		0802260	62	790,00
		0802280	80	880,00
Buche Kern	KD	0802731	33	680,00
		0802751	52	720,00
Buche gedämpft, besäumt, geschliffen „Pollmeier“	KD	in verschiedenen Qualitäten & Stärken		auf Anfrage
Birke A/B „Stammware“	KD	0802030	33	790,00
		0802040	40	790,00
		0802050	52	790,00
		0802060	62	820,00
		0802080	80	950,00



## SCHNITTHOLZ AUS EUROPA

ARTIKELBEZEICHNUNG	TROCK- NUNG	ART. NR.	STÄRKE in mm	PREIS/M <sup>3</sup> IN EUR BRETTWEISE netto exkl. MwSt.
Birnbäum gedämpft	KD	0802130	33	1.950,00
		0802150	52	2.030,00
Erle natur	KD	0805230	33	690,00
		0805240	40	690,00
		0805250	52	720,00
		0805260	62	720,00
Elsbeere	KD	0805530	33	2.250,00
		0805550	52	2.260,00
		0805560	62	2.260,00
Kiefer	KD	0811120	24	620,00
		0811130	30	640,00
		0811140	40	640,00
		0811150	50	690,00
		0811180	80	690,00
Kirsch europäisch A/B „Stammware“	KD	0811230	33	1.420,00
		0811240	40	1.420,00
		0811250	52	1.420,00
		0811260	62	1.440,00
		0811280	80	1.470,00
Kastanie (edel)	KD	0811050	52	1.700,00
Roßkastanie	KD	0811070	52	1.880,00
Esche Slavonisch (Weiss)	KD	0805330	33	1.190,00
		0805340	40	1.240,00
		0805350	52	1.260,00
		0805360	62	1.280,00
		0805380	80	1.390,00
Esche Kern (Oliv)	KD	0805630	33	820,00
		0805640	40	820,00
		0805650	52	870,00
		0805660	62	890,00
		0805680	80	1.050,00
Esche Thermo besäumt	KD	08054150	52	2.700,00
Lärche Heimisch A/B	KD	0812030	33	840,00
		0812040	40	860,00
		0812050	50	860,00
		0812060	60	900,00
		0812080	80	950,00
Lärche Heimisch bes. 0-I	KD	08120020	24	800,00

## SCHNITTHOLZ AUS EUROPA

ARTIKELBEZEICHNUNG	TROCK- NUNG	ART. NR.	STÄRKE in mm	PREIS/M <sup>3</sup> IN EUR BRETTWEISE netto exkl. MwSt.
Lärche Heimisch A	KD	08120030	33	<b>990,00</b>
		08120040	40	<b>990,00</b>
		08120050	50	<b>990,00</b>
		08120060	60	<b>1.050,00</b>
		08120080	80	<b>1.090,00</b>
Lärche Rohhobler	AD	080492630	24 x 150	<b>590,00</b>
		080492631	30 x 200	<b>590,00</b>
		080492632	40 x 150	<b>590,00</b>
		080492633	50 x 250	<b>590,00</b>
Lärche Sibirisch B	KD	0811930	33	<b>550,00</b>
		0811950	50	<b>550,00</b>
		0811960	60	<b>580,00</b>
Lärche Sibirisch A/B	KD	0811430	33	<b>1.030,00</b>
		0811440	40	<b>1.030,00</b>
		0811450	50	<b>1.030,00</b>
		0811460	65	<b>1.030,00</b>
		0811480	80	<b>1.090,00</b>
Räucherlärche	KD	08120051	52	<b>2.600,00</b>
Rüster heimisch	KD	0818230	30	<b>1.500,00</b>
		0818250	50	<b>1.590,00</b>
Linde	KD	0812130	30	<b>830,00</b>
		0812150	50	<b>830,00</b>
		0812180	80	<b>850,00</b>
Nussbaum europäisch gedämpft - Bouls	KD	08141030	33	<b>2.750,00</b>
		08141040	40	<b>2.750,00</b>
		08141050	52	<b>2.750,00</b>
		08141060	62	<b>2.890,00</b>
Nussbaum europäisch gedämpft - lose	KD	0814130	33	<b>2.350,00</b>
		0814140	40	<b>2.370,00</b>
		0814150	52	<b>2.370,00</b>
		0814160	62	<b>2.390,00</b>
Olive	AD	0815250	52	<b>3.190,00</b>
Zirbe	KD	0828030	30	<b>1.240,00</b>
		0828040	40	<b>1.240,00</b>
		0828050	50	<b>1.240,00</b>
		0828060	60	<b>1.290,00</b>
		0828080	80	<b>1.290,00</b>
		0828090	100	<b>1.350,00</b>
		08280030	30	<b>1.520,00</b>
Zirbe gedämpft	KD	08280050	50	<b>1.520,00</b>
		08280060	60	<b>1.550,00</b>
		08280080	80	<b>1.610,00</b>
		0828130	33	<b>2.490,00</b>
Zwetschke (Länge: 60-80 cm)	KD	0828150	52	<b>2.550,00</b>

## FICHTE | TANNE

ARTIKELBEZEICHNUNG	TROCK- NUNG	ART. NR.	STÄRKE in mm	PREIS/M <sup>3</sup> IN EUR BRETTWEISE netto exkl. MwSt.
Fichte Inl. / unbesäumt / 0-I astarm	KD	0806030	30	<b>770,00</b>
		0806040	40	<b>790,00</b>
		0806050	50	<b>810,00</b>
		0806060	65	<b>830,00</b>
		0806080	80	<b>870,00</b>
Fichte Inl. / 0-1 besäumt	KD	0806024	24	<b>690,00</b>
		0806042	40	<b>770,00</b>
		0806052	50	<b>790,00</b>
Fichte Inl. / 0-I rift/halbrift	KD	0806033	33	<b>790,00</b>
		0806041	40	<b>790,00</b>
		0806051	50	<b>810,00</b>
		0806061	65	<b>830,00</b>
Fichte Inl. / III-IV	KD	0806120	24	<b>270,00</b>
		0806130	30	<b>350,00</b>
		0806150	50	<b>350,00</b>
		0806160	60	<b>350,00</b>
Fichte Nordisch / besäumt / U-S	AD	0806620	25	<b>500,00</b>
		0806630	33	<b>500,00</b>
		0806640	40	<b>500,00</b>
		0806650	50	<b>500,00</b>
		0806665	65	<b>500,00</b>
Fichte Inl. II/III gesundastig, besäumt	KD	0806675	75	<b>500,00</b>
		0806820	24	<b>490,00</b>
		0806830	30	<b>520,00</b>
		0806840	40	<b>520,00</b>
Fichte Nordisch / besäumt	KD	0806850	50	<b>520,00</b>
		0806860	60	<b>520,00</b>
		0806880	80	<b>550,00</b>
		0806526	25	<b>540,00</b>
Tanne / 0-I	KD	0806530	33	<b>540,00</b>
		0806540	40	<b>540,00</b>
		0806550	50	<b>540,00</b>
		0806565	65	<b>540,00</b>
Tanne / 0-I	KD	0806578	78	<b>540,00</b>
		0821930	30	<b>720,00</b>
		0821940	40	<b>740,00</b>
		0821950	50	<b>750,00</b>
Tanne / 0-I	KD	0821960	60	<b>750,00</b>
		0821980	80	<b>750,00</b>

## SCHNITTHOLZ IMPORT

ARTIKELBEZEICHNUNG	TROCK- NUNG	ART. NR.	STÄRKE in mm	PREIS/M <sup>3</sup> IN EUR BRETTWEISE netto exkl. MwSt.
Abachi (Ajous)	KD	0801330	33	<b>990,00</b>
		0801350	52	<b>990,00</b>
Amazakoue (Ovenkol)	KD	0801750	52	<b>2.810,00</b>
Bibolo (Dibetou)	KD	0802530	33	<b>1.380,00</b>
		0802550	52	<b>1.400,00</b>
		0802560	65	<b>1.400,00</b>
Bilinga	KD	0802650	52	<b>1.250,00</b>
Hemlock Prime Cl. Nr. 2	KD	0808080	91/91	<b>1.700,00</b>
Hard Maple (Amerikanisch Ahorn) unbesäumt	KD	0801430	33	<b>1.890,00</b>
		0801450	52	<b>1.950,00</b>
		0801460	62	<b>1.970,00</b>
Iroko - Kambala besäumt	KD	0808130	35	<b>1.990,00</b>
		0808150	52	<b>1.990,00</b>
Kirsch Amerikanisch	KD	0811330	33	<b>1.990,00</b>
		0811340	40	<b>1.990,00</b>
		0811350	52	<b>2.130,00</b>
		0811360	62	<b>2.150,00</b>
		0811380	80	<b>2.350,00</b>
Sapelli Mahagoni	KD	0819130	33	<b>1.890,00</b>
		0819150	52	<b>1.890,00</b>
		0819160	65	<b>1.890,00</b>
		0819180	80	<b>1.890,00</b>
Nuss Amerikanisch	KD	0814030	33	<b>2.400,00</b>
		0814040	40	<b>2.790,00</b>
		0814050	52	<b>3.120,00</b>
		0814060	62	<b>3.250,00</b>
		0814080	80	<b>3.440,00</b>
Rüster Amerikanisch	KD	08182930	33	<b>1.490,00</b>
		08182940	40	<b>1.570,00</b>
		08182950	52	<b>1.590,00</b>
		08182960	62	<b>1.620,00</b>
Teak „Stammware“	AD	0822030	33	<b>8.320,00</b>
		0822050	52	<b>8.320,00</b>
		0822060	65	<b>8.320,00</b>
		0822080	80	<b>8.320,00</b>

## SCHNITTHOLZ IMPORT

ARTIKELBEZEICHNUNG	TROCK- NUNG	ART. NR.	STÄRKE in mm	PREIS/M <sup>3</sup> IN EUR BRETTWEISE netto exkl. MwSt.
Teak besäumt	KD	0822230	33	<b>9.360,00</b>
		0822250	52	<b>9.360,00</b>
Tulipwood besäumt	KD	0820928	28	<b>850,00</b>
		0820930	33	<b>890,00</b>
		0820940	40	<b>890,00</b>
		0820950	52	<b>890,00</b>
		0820960	65	<b>960,00</b>
		0820980	80	<b>1.050,00</b>
		08209100	100	<b>1.150,00</b>
Western Red Cedar Clear Nr. 4 AD	KD	0828290	105/105	<b>2.550,00</b>
Wenge besäumt	KD	0825030	33	<b>3.880,00</b>
		0825050	52	<b>4.000,00</b>







## **Hermann Tschabrun Gesellschaft m.b.H.**

---

Bundesstraße 102  
A 6830 Rankweil  
T +43 5522 202  
rankweil@tschabrun.at

Bremschlstraße 8a  
A 6700 Bludenz-Bürs  
T +43 5552 66141  
bludenz@tschabrun.at

Haller Straße 201  
A 6040 Innsbruck  
T +43 512 24433 0  
innsbruck@tschabrun.at

**[www.tschabrun.at](http://www.tschabrun.at)**

## **Tschabrun – Hopferwieser GmbH**

---

Ehring 10  
A 5112 Lamprechtshausen  
T +43 50 8985 0  
F +43 50 8985 90  
office@hopferwieser.com

**[www.hopferwieser.com](http://www.hopferwieser.com)**